ZMĚNA č. 3 ÚP Netolice

k. ú. Netolice

KOORDINAČNÍ VÝKRES

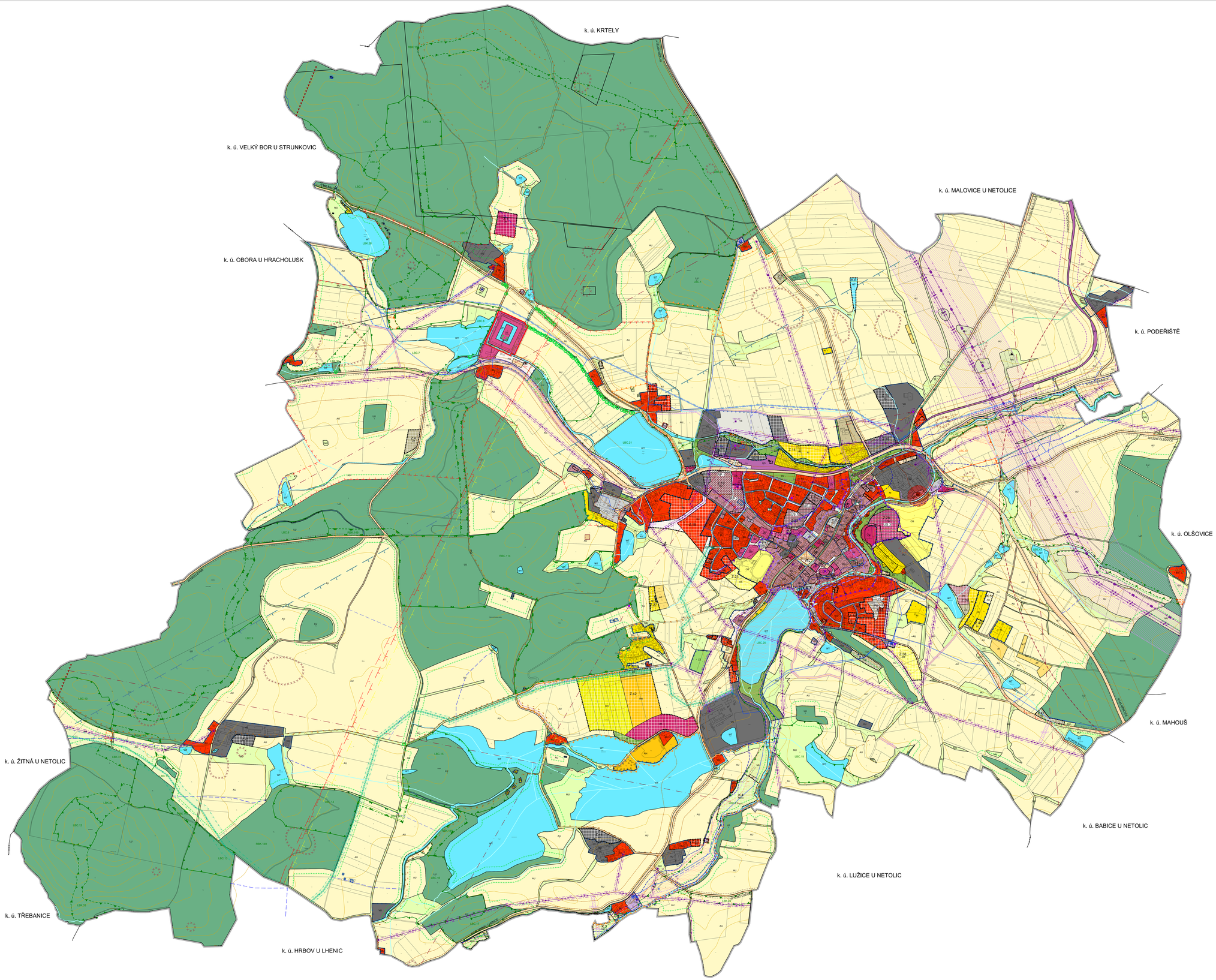

LEGENDA:

PLOCHY S ROZDÍLNÝM ZPŮSOBEM VYUŽITÍ

Stabilizované plochy	Plochy změn	
BV		BYDLENÍ VŠEOBECNÉ
RI	RI	REKREACE INDIVIDUÁLNÍ
	RD	REKREACE NA ODDECHOVÝCH PLOCHÁCH
RH	RH	REKREACE HROMADNÁ
OV		OBČANSKÉ VYBAVENÍ VEŘEJNÉ
OK		OBČANSKÉ VYBAVENÍ KOMERČNÍ
OS	OS	OBČANSKÉ VYBAVENÍ SPORT
OH		OBČANSKÉ VYBAVENÍ HŘBITOVY
PU	PU	VEŘEJNÁ PROSTRANSTVÍ VŠEOBECNÁ
ZZ		ZELEŇ ZAHRADNÍ A SADOVÁ
ZS		ZELEŇ ŠIDELNÍ OSTATNÍ
SM		SMÍŠENÉ OBYTNÉ MĚSTSKÉ
DS	DS	DOPRAVA SILNIČNÍ
DD		DOPRAVA DRÁŽNÍ
TU		TECHNICKÁ INFRASTRUKTURA VŠEOBECNÁ
TW	TW	VODNÍ HOSPODÁŘSTVÍ
TE		ENERGETIKA
VV		VÝROBA VŠEOBECNÁ
	VZ	VÝROBA ZEMĚDĚLSKÁ A LESNICKÁ
VE		VÝROBA ENERGIE Z OBNOVITELNÝCH ZDROJŮ
VD	VD	VÝROBA DROBNÁ A SLUŽBY
WT	WT	VODNÍ A VODNÍCH TOKŮ
AU	AU	ZEMĚDĚLSKÉ VŠEOBECNÉ
AT		TRVALÉ KULTURY
NL		LESNÍ VŠEOBECNÉ
MU		SMÍŠENÉ KRAJINNÉ VŠEOBECNÉ
MUz	MUz	SMÍŠENÉ KRAJINNÉ OCHRANA PROTI OHROŽENÍ ÚZEMÍ

VYMEZUJÍCÍ HRANICE

- HRANICE ŘEŠENÉHO ÚZEMÍ
- ZASTAVĚNÉ ÚZEMÍ
- Z 1 — ZASTAVITELNÁ PLOCHA
- T 1 — TRANSFORMAČNÍ PLOCHA
- K 1 — PLOCHA ZMĚNY V KRAJINĚ
- PLOCHY A KORIDORY PODMÍNĚNÉ VYDÁNÍM REGULAČNÍHO PLÁNU
- U 1 — PLOCHY A KORIDORY PODMÍNĚNÉ ZPRACOVÁNÍM ÚZEMNÍ STUDIE

ÚSES A OCHRANA PŘÍRODNÍCH HODNOT

stav / v zásteru

- REGIONÁLNÍ BIOKORIDOR
- REGIONÁLNÍ BIOCENTRUM
- LOKÁLNÍ BIOKORIDOR
- LOKÁLNÍ BIOCENTRUM
- LBC 6 / LBC 57 — OZNAČENÍ PRVKU
- NÁVRH NA VYHLÁŠENÍ KRAJINNÉ PAMÁTKOVÉ ZÓNY - NETOLICKÁ OBORA
- EVROPSKY VÝZNAMNÁ LOKALITA - NATURA 2000
- PAMÁTNÝ STROM

OCHRANA KULTURNÍCH HODNOT

- HRANICE MĚSTSKÉ PAMÁTKOVÉ ZÓNY NETOLICE
- OCHRANNÉ PÁSMO NEMOVITÉ KULTURNÍ PAMÁTKY
- NÁRODNĚ NEMOVITÁ KULTURNÍ PAMÁTKA
- NEMOVITÁ KULTURNÍ PAMÁTKA, KULTURNÍ PAMÁTKA
- ÚZEMÍ S ARCHEOLOGICKÝMI NÁLEZY
- NEMOVITÁ KULTURNÍ PAMÁTKA VYZNAČENÁ BODEM
- URBANISTICKY HODNOTNÉ ÚZEMÍ - KOMPAKTNĚ ZASTAVĚNÉ ÚZEMÍ MĚSTA

INFORMATIVNÍ ÚDAJE

- HRANICE ZÁPLAVY A POVODNĚ - 2002
- STARÉ ZÁTĚŽE ÚZEMÍ A KONTAMINOVANÉ PLOCHY
- VRSTEVNICE

LIMITY VYUŽITÍ ÚZEMÍ

- VZDÁLENOST 30 m OD OKRAJE LESA
- OCHRANNÉ PÁSMO SILNIC
- OCHRANNÉ PÁSMO DRÁHY
- OCHRANNÉ PÁSMO VODOVODNÍHO ŘADU, JVS, NESYMETRICKÉ OCHRANNÉ PÁSMO, V CELKOVÉ ŠÍŘCE 14 M
- OCHRANNÉ PÁSMO RADARU TŘEBOTOVICE
- OCHRANNÉ PÁSMO RADARU ČESKÉ BUDĚJOVICE
- OCHRANNÉ PÁSMO LETECKÉHO POZEMNÍHO ZAŘÍZENÍ - RADIOLOKátor ČESKÉ BUDĚJOVICE
- OCHRANNÉ PÁSMO RADIORELÉOVÉ TRASY (RRT)
- OCHRANNÉ PÁSMO OBJEKTU NA ELEKTRONICKÉM KOMUNIKAČNÍM ZAŘÍZENÍ
- PODDOLOVANÉ ÚZEMÍ
- HRANICE ZÁPLAVY Q_{100}
- HRANICE AKTIVNÍ ZÁPLAVY
- OCHRANNÉ PÁSMO VTL PLYNOVODU
- BEZPEČNOSTNÍ PÁSMO VTL PLYNOVODU
- OCHRANNÉ PÁSMO NADZEMNÍHO ELEKTRICKÉHO VEDENÍ VN
- MAXIMÁLNÍ HRANICE NEGATIVNÍHO VLIVU PROSTŘEDÍ ČOV

CELÉ ŘEŠENÉ ÚZEMÍ JE SITUOVÁNO VE VZDUŠNÉM PROSTORU LK TRA MINISTERSTVA OBRANY

DOPRAVNÍ INFRASTRUKTURA

- KORIDOR PLOŠNÉ VYMEZENÍ PRO DOPRAVNÍ INFRASTRUKTURU
- CYKLOSTEZKA, CYKLOTURISTICKÁ TRASA
- CYKLOSTEZKA, CYKLOTURISTICKÁ TRASA - NÁVRH
- CYKLOSTEZKA, CYKLOTURISTICKÁ TRASA - KE ZRUŠENÍ
- TURISTICKÁ TRASA
- HLUKOVÉ PÁSMO PRO POHLTIVÝ TERÉN L_{Aeq} 50 dB
- HLUKOVÉ PÁSMO PRO POHLTIVÝ TERÉN L_{Aeq} 60 dB

TECHNICKÁ INFRASTRUKTURA

VODOHOSPODÁŘSKÉ ŘEŠENÍ

- KORIDOR NAD PLOCHAMI S ROZDÍLNÝM ZPŮSOBEM VYUŽITÍ PRO TECHNICKOU INFRASTRUKTURU
- VODOVOD
- VN-2 — VODNÍ ZDROJ
- VODOJEM ZEMNÍ
- ČS — ČERPACÍ STANICE
- ČSPRAVNA VODY - NÁVRH
- OCHRANNÉ PÁSMO VODNÍHO ZDROJE I. STUPNĚ - NÁVRH
- OTEVŘENÁ VODOTEČ
- HLAVNÍ ODVODŇOVACÍ ZAŘÍZENÍ
- KANALIZACE
- ČOV — ČISTÍRNA ODPADNÍCH VOD
- ČOV — ČISTÍRNA ODPADNÍCH VOD - NÁVRH
- ČS — ČERPACÍ STANICE
- OK — ODLEHČOVACÍ KOMORA

ENERGETICKÉ ŘEŠENÍ - ZÁSOBOVÁNÍ ELEKTRICKOU ENERGIÍ

- KORIDOR NAD PLOCHAMI S ROZDÍLNÝM ZPŮSOBEM VYUŽITÍ VYMEZENÝ Z NADŘAZENÉ DOKUMENTACE PRO TECHNICKOU INFRASTRUKTURU
- ELEKTRICKÉ VEDENÍ ZVN 400 kW
- ELEKTRICKÉ VEDENÍ VVN 110 kW
- ELEKTRICKÉ VEDENÍ VN 22 kV
- ELEKTRICKÉ VEDENÍ VN 22 kV VČETNĚ TRAFOSTANICE - KE ZRUŠENÍ
- KABELOVÉ VEDENÍ VN 22 kV
- TRAFOSTANICE

ENERGETICKÉ ŘEŠENÍ - ZÁSOBOVÁNÍ PLYNEM

- VYSOKOTLAKÝ PLYNOVOD
- STŘEDOTLAKÝ PLYNOVOD
- RS — REGULAČNÍ STANICE

SPOJE A INFORMATIKA

- RADIORELÉOVÁ TRASA
- ELEKTRONICKÉ TELEKOMUNIKAČNÍ ZAŘÍZENÍ

ZMĚNA č. 3 ÚP NETOLICE

KOORDINAČNÍ VÝKRES

PROJEKTOVÝ ATELIÉR AD s.r.o.
ING. ARCH. JAROSLAV DANĚK
K KOPANINĚ 24, IČ 06246312, IČDS: 5ts, TEL.: 380 372 512, 602 372 896
www.atelierad.cz, atelierad@atelierad.cz, ID datové schránky: 5ts9ttb
ZPRACOVATEL: ING. ARCH. JAROSLAV DANĚK
KREILL: ING. ARCH. JAROSLAV DANĚK

ČÍSLO ZAKÁZKY:	06_2024	ČÍSLO VÝKRESU	ČÍSLO PARÉ
DATUM:	LEDEN 2026	4	1
MĚŘÍTKO:	1 : 5 000		

RAŽÍTKA A PODPISY:

Digitálně podepsal Ing. arch. Jaroslav Daněk
Datum: 2026.01.13 11:38:16 +01'00'

ZÁZNAM O ÚČINNOSTI

DATUM NABYTÍ ÚČINNOSTI:	
POŘIZOVATEL: **Městský úřad Netolice**	SPRÁVNÍ ORGÁN, KTERÝ ZMĚNU ÚPO VYDAL: **Zastupitelstvo města Netolice**
oprávněná úřední osoba pořizovatele: **Ing. arch. Jindřiška Kupková**	Starosta obce: **Mgr. Vladimír Pokora**
RAŽÍTKO A PODPIS:	RAŽÍTKO A PODPIS: