Územní plán Netolice

HLAVNÍ VÝKRES

VÝROKOVÁ ČÁST ÚP

VYMEZENÍ VPS A VPO, PRO KTERÁ LZE PRÁVA K POZEMKŮM A STAVBÁM VYVLASTNIT

HRANICE PLOCH VEŘEJNĚ PROSPĚŠNÝCH STAVEB

HRANICE PLOCH VEŘEJNĚ PROSPĚŠNÝCH OPATŘENÍ

VEŘEJNĚ PROSPĚŠNÉ STAVBY

DOPRAVNÍ INFRASTRUKTURA

DI-1	Cyklostezka mezi státním zámkem Kratochvíle a městem Netolice
DI-2	Plocha pro pěší a cyklistický chodník jižně od města - součást plochy B 25.

TECHNICKÁ INFRASTRUKTURA - VODOVOD

TI-V1	Vodovodní řad v místech mezi zámkem Kratochvíle a lokalitou Petrův Dvůr souběžně se silnicí II/145
TI-V2	Vodní zdroj nad železniční stanicí

TECHNICKÁ INFRASTRUKTURA - KANALIZACE

TI-K1	Stavba čistírny odpadních vod v místní části Za cihelnou
TI-K2	Stavba čistírny odpadních vod pod zámkem Kratochvíle
TI-K3	Stavba čistírny odpadních vod v lokalitě Na Slouně
TI-K4	Stavba čistírny odpadních vod pro lokalitu Ovčín a Grejnarov

TECHNICKÁ INFRASTRUKTURA - VENKOVNÍ VEDENÍ VN A TRAFOSTANICE

TI-E1	Elektrické vedení VN 22 kV včetně trafostanice T39 - severozápadní část města
TI-E2	Elektrické vedení VN 22 kV včetně trafostanice T33 - severní okraj města
TI-E3	Elektrické vedení VN 22 kV včetně trafostanice T34 - severovýchodní část města
TI-E4	Elektrické vedení VN 22 kV včetně trafostanice T35 - severovýchodní okraj města, lokalita k Podeřísti
TI-E5	Elektrické kabelové vedení VN 22 kV včetně trafostanic T32 a T12 - západní část, lokalita Benjáškov
TI-E6	Elektrické vedení VN 22 kV včetně trafostanice T31 - západní část, lokalita Petrův Dvůr
TI-E7	Elektrické vedení VN 22 kV včetně trafostanice T6 a T37 - jihozápadní část řešeného území, lokalita Podružek (Pod Pelikem)
TI-E8	Elektrické kabelové vedení VN 22 kV včetně trafostanice T36 - jižní část řešeného území, lokalita Chmelnice
TI-E9	Elektrické vedení VN 22 kV včetně trafostanice T38 - jihovýchodní část řešeného území, lokalita „u třešňu rybníčkou" - u Olšovského lesa
TI-E10	Elektrické vedení VN 22 kV - jižní část řešeného území - Grejnarov, přechází do sousedního k. ú. Hrbov u Lhenic
TI-Ex37	Elektrické vedení ZVN 400 kV Kočín – Dasný (dle 2. Aktualizace ZÚR jčk) - východní okraj řešeného území

VEŘEJNĚ PROSPĚŠNÁ OPATŘENÍ

Návrh založení prvků ÚSES

ÚSES-5	Omezené funkční lokální biocentrum LBC 19 - U svatené kaple - jihozápadní část řešeného území - součást regionálního biokoridoru (dle AZÚR JčK RBK 376)
ÚSES-6	Nefunkční lokální biocentrum LBC 31- Brusenský mlýn - jižní část řešeného území v lokalitě U Grejnarova z části leží mimo řešené území
ÚSES-7	Trvale nefunkční lokální biokoridor LBK 36 - Netolice - podél vodoteče Netolického potoka v ugraveném korytě v zastavěném území města - propojení funkčního biocentra LBC 35 a navrženého biocentra LBC 37
ÚSES-8	Navržené lokální biocentrum LBC 37 - K Podeřísti - severovýchodní okraj města podél vodoteče Netolického potoka a silnice II. třídy III/122 směr Podeříště
ÚSES-9	Nefunkční lokální biokoridor LBK 40 - K. Olšovskému lesu - východní část řešeného území, propojení funkčních biocenter LBC 39 a LBC 41
ÚSES-10	Omezené funkční lokální biokoridor LBK 42 - Třebánka - severní část města Netolice, propojení navrženého lokální biocentra LBC 37 s funkčním biocentrem LBC 43
ÚSES-11	Navržený lokální biokoridor LBK 45 - Malá Třebánka - podél silnice II. třídy II/145 směr Vimperk, západní část řešeného území, návaznost na funkční lokální biokoridor LBK 46
ÚSES-12	Navržené lokální biocentrum LBK 52 - Na Bílém vršku - severovýchodní část řešeného území při hranici k. ú. Malovice
ÚSES-13	Navržený lokální biokoridor LBK 53 - Přes Bílý vršek - podél severovýchodní hranice s k. ú. Malovice, propojení navrženého biocentra LBC 52 a funkčního biocentra v k. ú. Malovice

PROTIPOVODŇOVÁ OPATŘENÍ

OZNAČENÍ LINIOVÝCH TECHNICKÝCH PROTIPOVODŇOVÝCH OPATŘENÍ

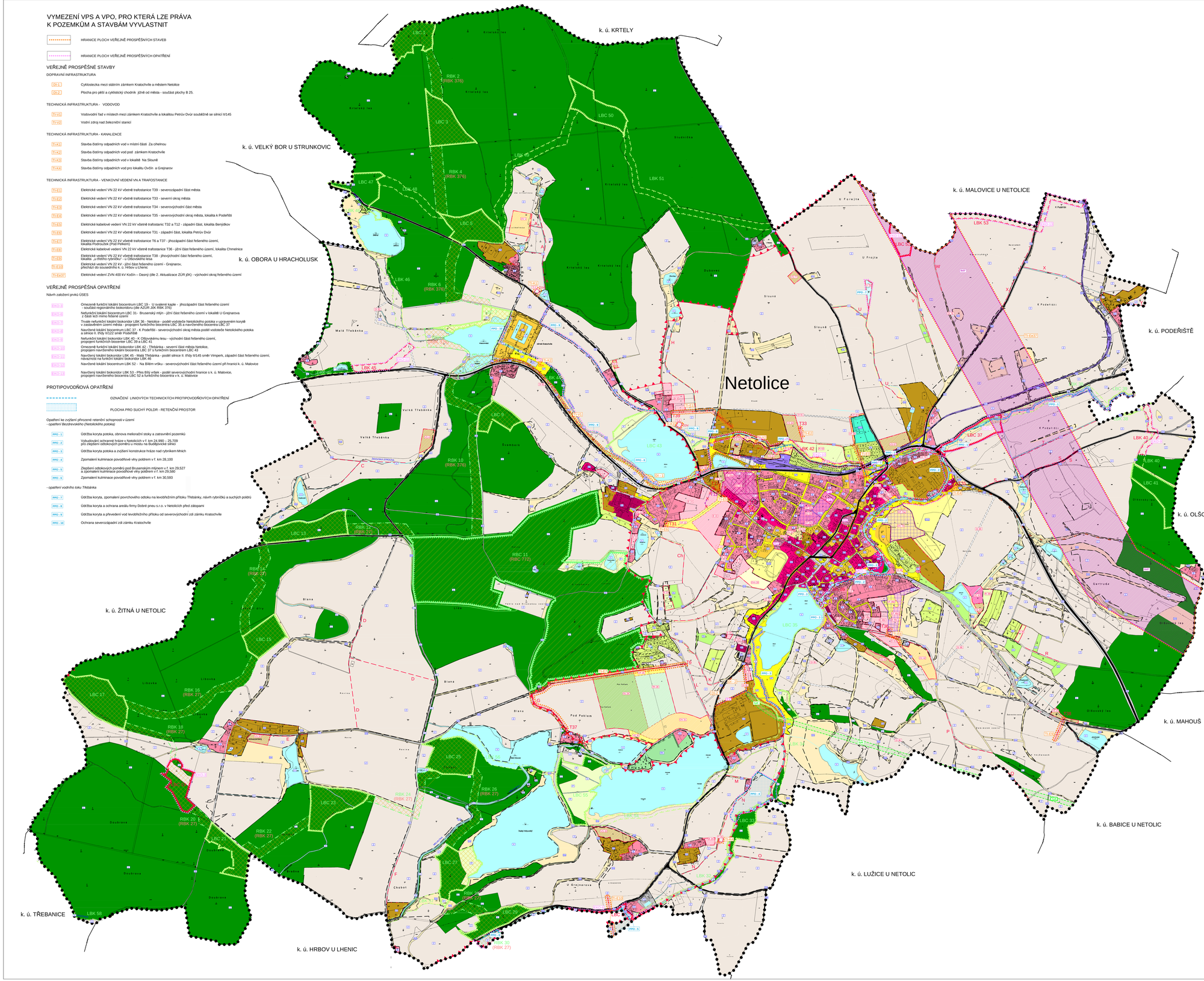
PLOCHA PRO SUCHÝ POLDR - RETENČNÍ PROSTOR

Opatření ke zvýšení přirozené retenční schopnosti v území
- opatření Bezdrevského (Netolického potoka)

PPO -1	Údržba koryta potoka, obnova meliorační stoky a zatravnění pozemků
PPO -2	Vybudování ochranné hráze v Netolicích v ř. km 24,990 – 25,709 pro zlepšení odtokových poměrů u mostu na Budějovické silnici
PPO -3	Údržba koryta potoka a zvýšení konstrukce hráze nad rybníkem Mnich
PPO -4	Zpomalení kulminace povodňové vlny poldrem v ř. km 28,100
PPO -5	Zlepšení odtokových poměrů pod Brusenským mlýnem v ř. km 29,527 a zpomalení kulminace povodňové vlny poldrem v ř. km 29,580
PPO -6	Zpomalení kulminace povodňové vlny poldrem v ř. km 30,593

- opatření vodního toku Třebánka

PPO -7	Údržba koryta, zpomalení povrchového odtoku na levobřežním přítoku Třebánky, návrh rybníčků a suchých poldrů
PPO -8	Údržba koryta a ochrana areálu firmy Dobré pneu s.r.o. v Netolicích před zátopami
PPO -9	Údržba koryta a převedení vod levobřežního přítoku od severovýchodní zdi zámku Kratochvíle
PPO -10	Ochrana severozápadní zdi zámku Kratochvíle


k. ú. KRTELY
k. ú. VELKÝ BOR U STRUNKOVIC
k. ú. OBORA U HRACHOLUSK
k. ú. MALOVICE U NETOLIC
k. ú. PODEŘIŠTĚ
k. ú. OLŠOVICE
k. ú. MAHOUŠ
k. ú. BABICE U NETOLIC
k. ú. LUŽICE U NETOLIC
k. ú. HRBOV U LHENIC
k. ú. TŘEBANICE
k. ú. ŽITNÁ U NETOLIC
Netolice
LBC 1
LBC 2
LBC 3
LBC 4
LBC 5
LBC 9
LBC 10
LBC 11
LBC 12
LBC 13
LBC 15
LBC 17
LBC 19
LBC 20
LBC 21
LBC 23
LBC 25
LBC 26
LBC 27
LBC 28
LBC 29
LBC 30
LBC 31
LBC 33
LBC 34
LBC 35
LBC 36
LBC 37
LBC 38
LBC 39
LBC 40
LBC 41
LBC 42
LBC 43
LBC 45
LBC 46
LBC 47
LBC 48
LBC 50
LBC 51
LBC 52
LBC 53
LBC 55
LBC 56
RBK 2 (RBK 376)
RBK 4 (RBK 376)
RBK 6 (RBK 376)
RBK 10 (RBK 376)
RBK 11 (RBC 772)
RBK 12 (RBK 27)
RBK 14 (RBK 27)
RBK 16 (RBK 27)
RBK 18 (RBK 27)
RBK 20 (RBK 27)
RBK 22 (RBK 27)
RBK 24 (RBK 27)
RBK 26 (RBK 27)
RBK 28 (RBK 27)
RBK 30 (RBK 27)
T6
T12
T31
T32
T33
T34
T35
T36
T37
T38
T39
T-Ex37
PPO -1
PPO -2
PPO -3
PPO -4
PPO -5
PPO -6
PPO -7
PPO -8
PPO -9
PPO -10
Malá Třebánka
Velká Třebánka
Třebánka
Slouná
U Fořejše
K Podeřísti
Olšovský les
Kratochvílský les
Dvorská
Libovská
Blana
Pod Pelikem
Chobot
Velký rybník
Dvorská louka
Doubrava
Vrtiroh
Kovárna
Kovárna II
Kovárna III
Kovárna IV
Kovárna V
Kovárna VI
Kovárna VII
Kovárna VIII
Kovárna IX
Kovárna X
Kovárna XI
Kovárna XII
Kovárna XIII
Kovárna XIV
Kovárna XV
Kovárna XVI
Kovárna XVII
Kovárna XVIII
Kovárna XIX
Kovárna XX
Kovárna XXI
Kovárna XXII
Kovárna XXIII
Kovárna XXIV
Kovárna XXV
Kovárna XXVI
Kovárna XXVII
Kovárna XXVIII
Kovárna XXIX
Kovárna XXX
Kovárna XXXI
Kovárna XXXII
Kovárna XXXIII
Kovárna XXXIV
Kovárna XXXV
Kovárna XXXVI
Kovárna XXXVII
Kovárna XXXVIII
Kovárna XXXIX
Kovárna XL
Kovárna XLI
Kovárna XLII
Kovárna XLIII
Kovárna XLIV
Kovárna XLV
Kovárna XLVI
Kovárna XLVII
Kovárna XLVIII
Kovárna XLIX
Kovárna L
Kovárna LI
Kovárna LII
Kovárna LIII
Kovárna LIV
Kovárna LV
Kovárna LVI
Kovárna LVII
Kovárna LVIII
Kovárna LIX
Kovárna LX
Kovárna LXI
Kovárna LXII
Kovárna LXIII
Kovárna LXIV
Kovárna LXV
Kovárna LXVI
Kovárna LXVII
Kovárna LXVIII
Kovárna LXIX
Kovárna LXX
Kovárna LXXI
Kovárna LXXII
Kovárna LXXIII
Kovárna LXXIV
Kovárna LXXV
Kovárna LXXVI
Kovárna LXXVII
Kovárna LXXVIII
Kovárna LXXIX
Kovárna LXXX
Kovárna LXXXI
Kovárna LXXXII
Kovárna LXXXIII
Kovárna LXXXIV
Kovárna LXXXV
Kovárna LXXXVI
Kovárna LXXXVII
Kovárna LXXXVIII
Kovárna LXXXIX
Kovárna XC
Kovárna XCI
Kovárna XCII
Kovárna XCIII
Kovárna XCIV
Kovárna XCV
Kovárna XCVI
Kovárna XCVII
Kovárna XCVIII
Kovárna XCIX
Kovárna C
Kovárna CI
Kovárna CII
Kovárna CIII
Kovárna CIV
Kovárna CV
Kovárna CVI
Kovárna CVII
Kovárna CVIII
Kovárna CIX
Kovárna CX
Kovárna CXI
Kovárna CXII
Kovárna CXIII
Kovárna CXIV
Kovárna CXV
Kovárna CXVI
Kovárna CXVII
Kovárna CXVIII
Kovárna CXIX
Kovárna CXX
Kovárna CXXI
Kovárna CXXII
Kovárna CXXIII
Kovárna CXXIV
Kovárna CXXV
Kovárna CXXVI
Kovárna CXXVII
Kovárna CXXVIII
Kovárna CXXIX
Kovárna CXXX
Kovárna CXXXI
Kovárna CXXXII
Kovárna CXXXIII
Kovárna CXXXIV
Kovárna CXXXV
Kovárna CXXXVI
Kovárna CXXXVII
Kovárna CXXXVIII
Kovárna CXXXIX
Kovárna CXL
Kovárna CXLI
Kovárna CXLII
Kovárna CXLIII
Kovárna CXLIV
Kovárna CXLV
Kovárna CXLVI
Kovárna CXLVII
Kovárna CXLVIII
Kovárna CXLIX
Kovárna CL
Kovárna CLI
Kovárna CLII
Kovárna CLIII
Kovárna CLIV
Kovárna CLV
Kovárna CLVI
Kovárna CLVII
Kovárna CLVIII
Kovárna CLIX
Kovárna CLX
Kovárna CLXI
Kovárna CLXII
Kovárna CLXIII
Kovárna CLXIV
Kovárna CLXV
Kovárna CLXVI
Kovárna CLXVII
Kovárna CLXVIII
Kovárna CLXIX
Kovárna CLXX
Kovárna CLXXI
Kovárna CLXXII
Kovárna CLXXIII
Kovárna CLXXIV
Kovárna CLXXV
Kovárna CLXXVI
Kovárna CLXXVII
Kovárna CLXXVIII
Kovárna CLXXIX
Kovárna CLXXX
Kovárna CLXXXI
Kovárna CLXXXII
Kovárna CLXXXIII
Kovárna CLXXXIV
Kovárna CLXXXV
Kovárna CLXXXVI
Kovárna CLXXXVII
Kovárna CLXXXVIII
Kovárna CLXXXIX
Kovárna CXC
Kovárna CXCI
Kovárna CXCII
Kovárna CXCIII
Kovárna CXCIV
Kovárna CXCV
Kovárna CXCVI
Kovárna CXCVII
Kovárna CXCVIII
Kovárna CXCIX
Kovárna CC
Kovárna CCI
Kovárna CCII
Kovárna CCIII
Kovárna CCIV
Kovárna CCV
Kovárna CCVI
Kovárna CCVII
Kovárna CCVIII
Kovárna CCIX
Kovárna CCX
Kovárna CCXI
Kovárna CCXII
Kovárna CCXIII
Kovárna CCXIV
Kovárna CCXV
Kovárna CCXVI
Kovárna CCXVII
Kovárna CCXVIII
Kovárna CCXIX
Kovárna CCXX
Kovárna CCXXI
Kovárna CCXXII
Kovárna CCXXIII
Kovárna CCXXIV
Kovárna CCXXV
Kovárna CCXXVI
Kovárna CCXXVII
Kovárna CCXXVIII
Kovárna CCXXIX
Kovárna CCXXX
Kovárna CCXXXI
Kovárna CCXXXII
Kovárna CCXXXIII
Kovárna CCXXXIV
Kovárna CCXXXV
Kovárna CCXXXVI
Kovárna CCXXXVII
Kovárna CCXXXVIII
Kovárna CCXXXIX
Kovárna CCXL
Kovárna CCXLI
Kovárna CCXLII
Kovárna CCXLIII
Kovárna CCXLIV
Kovárna CCXLV
Kovárna CCXLVI
Kovárna CCXLVII
Kovárna CCXLVIII
Kovárna CCXLIX
Kovárna CCL
Kovárna CCLI
Kovárna CCLII
Kovárna CCLIII
Kovárna CCLIV
Kovárna CCLV
Kovárna CCLVI
Kovárna CCLVII
Kovárna CCLVIII
Kovárna CCLIX
Kovárna CCLX
Kovárna CCLXI
Kovárna CCLXII
Kovárna CCLXIII
Kovárna CCLXIV
Kovárna CCLXV
Kovárna CCLXVI
Kovárna CCLXVII
Kovárna CCLXVIII
Kovárna CCLXIX
Kovárna CCLXX
Kovárna CCLXXI
Kovárna CCLXXII
Kovárna CCLXXIII
Kovárna CCLXXIV
Kovárna CCLXXV
Kovárna CCLXXVI
Kovárna CCLXXVII
Kovárna CCLXXVIII
Kovárna CCLXXIX
Kovárna CCLXXX
Kovárna CCLXXXI
Kovárna CCLXXXII
Kovárna CCLXXXIII
Kovárna CCLXXXIV
Kovárna CCLXXXV
Kovárna CCLXXXVI
Kovárna CCLXXXVII
Kovárna CCLXXXVIII
Kovárna CCLXXXIX
Kovárna CCXC
Kovárna CCXCI
Kovárna CCXCII
Kovárna CCXCIII
Kovárna CCXCIV
Kovárna CCXCV
Kovárna CCXCVI
Kovárna CCXCVII
Kovárna CCXCVIII
Kovárna CCXCIX
Kovárna CCC
Kovárna CCCI
Kovárna CCCII
Kovárna CCCIII
Kovárna CCCIV
Kovárna CCCV
Kovárna CCCVI
Kovárna CCCVII
Kovárna CCCVIII
Kovárna CCCIX
Kovárna CCCX
Kovárna CCCXI
Kovárna CCCXII
Kovárna CCCXIII
Kovárna CCCXIV
Kovárna CCCXV
Kovárna CCCXVI
Kovárna CCCXVII
Kovárna CCCXVIII
Kovárna CCCXIX
Kovárna CCCXX
Kovárna CCCXXI
Kovárna CCCXXII
Kovárna CCCXXIII
Kovárna CCCXXIV
Kovárna CCCXXV
Kovárna CCCXXVI
Kovárna CCCXXVII
Kovárna CCCXXVIII
Kovárna CCCXXIX
Kovárna CCCXXX
Kovárna CCCXXXI
Kovárna CCCXXXII
Kovárna CCCXXXIII
Kovárna CCCXXXIV
Kovárna CCCXXXV
Kovárna CCCXXXVI
Kovárna CCCXXXVII
Kovárna CCCXXXVIII
Kovárna CCCXXXIX
Kovárna CCCXL
Kovárna CCCXLI
Kovárna CCCXLII
Kovárna CCCXLIII
Kovárna CCCXLIV
Kovárna CCCXLV
Kovárna CCCXLVI
Kovárna CCCXLVII
Kovárna CCCXLVIII
Kovárna CCCXLIX
Kovárna CCCL
Kovárna CCCLI
Kovárna CCCLII
Kovárna CCCLIII
Kovárna CCCLIV
Kovárna CCCLV
Kovárna CCCLVI
Kovárna CCCLVII
Kovárna CCCLVIII
Kovárna CCCLIX
Kovárna CCCLX
Kovárna CCCLXI
Kovárna CCCLXII
Kovárna CCCLXIII
Kovárna CCCLXIV
Kovárna CCCLXV
Kovárna CCCLXVI
Kovárna CCCLXVII
Kovárna CCCLXVIII
Kovárna CCCLXIX
Kovárna CCCLXX
Kovárna CCCLXXI
Kovárna CCCLXXII
Kovárna CCCLXXIII
Kovárna CCCLXXIV
Kovárna CCCLXXV
Kovárna CCCLXXVI
Kovárna CCCLXXVII
Kovárna CCCLXXVIII
Kovárna CCCLXXIX
Kovárna CCCLXXX
Kovárna CCCLXXXI
Kovárna CCCLXXXII
Kovárna CCCLXXXIII
Kovárna CCCLXXXIV
Kovárna CCCLXXXV
Kovárna CCCLXXXVI
Kovárna CCCLXXXVII
Kovárna CCCLXXXVIII
Kovárna CCCLXXXIX
Kovárna CCCXC
Kovárna CCCXCI
Kovárna CCCXCII
Kovárna CCCXCIII
Kovárna CCCXCIV
Kovárna CCCXCV
Kovárna CCCXCVI
Kovárna CCCXCVII
Kovárna CCCXCVIII
Kovárna CCCXCIX
Kovárna CD
Kovárna CDI
Kovárna CDII
Kovárna CDIII
Kovárna CDIV
Kovárna CDV
Kovárna CDVI
Kovárna CDVII
Kovárna CDVIII
Kovárna CDIX
Kovárna CDX
Kovárna CDXI
Kovárna CDXII
Kovárna CDXIII
Kovárna CDXIV
Kovárna CDXV
Kovárna CDXVI
Kovárna CDXVII
Kovárna CDXVIII
Kovárna CDXIX
Kovárna CDXX
Kovárna CDXXI
Kovárna CDXXII
Kovárna CDXXIII
Kovárna CDXXIV
Kovárna CDXXV
Kovárna CDXXVI
Kovárna CDXXVII
Kovárna CDXXVIII
Kovárna CDXXIX
Kovárna CDXXX
Kovárna CDXXXI
Kovárna CDXXXII
Kovárna CDXXXIII
Kovárna CDXXXIV
Kovárna CDXXXV
Kovárna CDXXXVI
Kovárna CDXXXVII
Kovárna CDXXXVIII
Kovárna CDXXXIX
Kovárna CDXL
Kovárna CDXLI
Kovárna CDXLII
Kovárna CDXLIII
Kovárna CDXLIV
Kovárna CDXLV
Kovárna CDXLVI
Kovárna CDXLVII
Kovárna CDXLVIII
Kovárna CDXLIX
Kovárna CDL
Kovárna CDLI
Kovárna CDLII
Kovárna CDLIII
Kovárna CDLIV
Kovárna CDLV
Kovárna CDLVI
Kovárna CDLVII
Kovárna CDLVIII
Kovárna CDLIX
Kovárna CDLX
Kovárna CDLXI
Kovárna CDLXII
Kovárna CDLXIII
Kovárna CDLXIV
Kovárna CDLXV
Kovárna CDLXVI
Kovárna CDLXVII
Kovárna CDLXVIII
Kovárna CDLXIX
Kovárna CDLXX
Kovárna CDLXXI
Kovárna CDLXXII
Kovárna CDLXXIII
Kovárna CDLXXIV
Kovárna CDLXXV
Kovárna CDLXXVI
Kovárna CDLXXVII
Kovárna CDLXXVIII
Kovárna CDLXXIX
Kovárna CDLXXX
Kovárna CDLXXXI
Kovárna CDLXXXII
Kovárna CDLXXXIII
Kovárna CDLXXXIV
Kovárna CDLXXXV
Kovárna CDLXXXVI
Kovárna CDLXXXVII
Kovárna CDLXXXVIII
Kovárna CDLXXXIX
Kovárna CDXC
Kovárna CDXCI
Kovárna CDXCII
Kovárna CDXCIII
Kovárna CDXCIV
Kovárna CDXCV
Kovárna CDXCVI
Kovárna CDXCVII
Kovárna CDXCVIII
Kovárna CDXCIX
Kovárna CM
Kovárna CMI
Kovárna CMII
Kovárna CMIII
Kovárna CMIV
Kovárna CMV
Kovárna CMVI
Kovárna CMVII
Kovárna CMVIII
Kovárna CMIX
Kovárna CMX
Kovárna CMXI
Kovárna CMXII
Kovárna CMXIII
Kovárna CMXIV
Kovárna CMXV
Kovárna CMXVI
Kovárna CMXVII
Kovárna CMXVIII
Kovárna CMXIX
Kovárna CMXX
Kovárna CMXXI
Kovárna CMXXII
Kovárna CMXXIII
Kovárna CMXXIV
Kovárna CMXXV
Kovárna CMXXVI
Kovárna CMXXVII
Kovárna CMXXVIII
Kovárna CMXXIX
Kovárna CMXXX
Kovárna CMXXXI
Kovárna CMXXXII
Kovárna CMXXXIII
Kovárna CMXXXIV
Kovárna CMXXXV
Kovárna CMXXXVI
Kovárna CMXXXVII
Kovárna CMXXXVIII
Kovárna CMXXXIX
Kovárna CMXL
Kovárna CMXLI
Kovárna CMXLII
Kovárna CMXLIII
Kovárna CMXLIV
Kovárna CMXLV
Kovárna CMXLVI
Kovárna CMXLVII
Kovárna CMXLVIII
Kovárna CMXLIX
Kovárna CML
Kovárna CMLI
Kovárna CMLII
Kovárna CMLIII
Kovárna CMLIV
Kovárna CMLV
Kovárna CMLVI
Kovárna CMLVII
Kovárna CMLVIII
Kovárna CMLIX
Kovárna CMLX
Kovárna CMLXI
Kovárna CMLXII
Kovárna CMLXIII
Kovárna CMLXIV
Kovárna CMLXV
Kovárna CMLXVI
Kovárna CMLXVII
Kovárna CMLXVIII
Kovárna CMLXIX
Kovárna CMLXX
Kovárna CMLXXI
Kovárna CMLXXII
Kovárna CMLXXIII
Kovárna CMLXXIV
Kovárna CMLXXV
Kovárna CMLXXVI
Kovárna CMLXXVII
Kovárna CMLXXVIII
Kovárna CMLXXIX
Kovárna CMLXXX
Kovárna CMLXXXI
Kovárna CMLXXXII
Kovárna CMLXXXIII
Kovárna CMLXXXIV
Kovárna CMLXXXV
Kovárna CMLXXXVI
Kovárna CMLXXXVII
Kovárna CMLXXXVIII
Kovárna CMLXXXIX
Kovárna CMXC
Kovárna CMXCI
Kovárna CMXCII
Kovárna CMXCIII
Kovárna CMXCIV
Kovárna CMXCV
Kovárna CMXCVI
Kovárna CMXCVII
Kovárna CMXCVIII
Kovárna CM